



**PEMERINTAH KOTA SURABAYA
DINAS KESEHATAN
PUSKESMAS RANGKAH**

Jl Rangkah VII / 94 Surabaya 60135, Telp. (031) 3710064
Email : pkmrangkah1@gmail.com

PENETAPAN KEPALA PUSKESMAS RANGKAH KOTA SURABAYA

Nomor : 400.7.2.3/0001/436.7.2.3.28/2025

**TENTANG
JENIS JENIS PELAYANAN YANG DISEDIAKAN
PUSKESMAS RANGKAH**

**DENGAN RAHMAT TUHAN YANG MAHA ESA
KEPALA PUSKESMAS RANGKAH,**

- Menimbang** : a. bahwa dalam rangka Puskesmas melaksanakan tugas dan fungsinya untuk menyelenggarakan Pelayanan Kesehatan dasar secara komprehensif, berkesinambungan dan bermutu;
- b. bahwa Puskesmas adalah fasilitas kesehatan tingkat pertama yang menyediakan pelayanan kepada masyarakat sesuai dengan kebutuhan masyarakat;
- c. bahwa sehubungan hal tersebut di atas maka perlu ditetapkan keputusan Kepala Puskesmas Rangkah tentang Penetapan Jenis Jenis Pelayanan di Puskesmas Rangkah.
- Mengingat** : 1. Undang-Undang Republik Indonesia Nomor 25 Tahun 2009 tentang Pelayanan Publik;
2. Undang-Undang Republik Indonesia Nomor 36 Tahun 2009 tentang Kesehatan;
3. Peraturan Menteri Kesehatan Republik Indonesia Nomor 5 Tahun 2014 Tentang Panduan Praktik Klinis Bagi Dokter Di Fasilitas Pelayanan Kesehatan Primer;
4. Peraturan Menteri Kesehatan Republik Indonesia Nomor 44

- Tahun 2016 tentang Pedoman Manajemen Puskesmas;
5. Peraturan Menteri Kesehatan Republik Indonesia Nomor 27 tahun 2019, Tentang Akreditasi Puskesmas, Klinik Pratama, Tempat Praktik Mandiri Dokter, dan Tempat Praktek Mandiri Dokter Gigi;
 6. Peraturan Menteri Kesehatan Republik Indonesia Nomor 31 Tahun 2019 tentang Sistem Informasi Puskesmas;
 7. Peraturan Menteri Kesehatan Nomor 21 Tahun 2021 tentang Pelayanan Kesehatan Masa Sebelum Hamil Masa Hamil, Persalinan, dan Masa Sesudah Melahirkan, Penyelenggaraan Pelayanan Kontrasepsi dan Pelayanan Kesehatan Seksual;
 8. Peraturan Menteri Kesehatan Republik Indonesia Nomor 6 Tahun 2024 tentang Standar Teknis Pemenuhan Standar Pelayanan Minimal Kesehatan;
 9. Peraturan Menteri Kesehatan Nomor 19 Tahun 2024 tentang Penyelenggaraan Pusat Kesehatan Masyarakat (Puskesmas);
 10. Keputusan Menteri Kesehatan RI No. HK.01.07/ Menkes/ 2015 / 2023 tentang Petunjuk Teknis Integrasi Pelayanan Kesehatan Primer;
 11. Keputusan Walikota Surabaya Nomor 100.3.3.3/ 240/436.1.2/2024 Tentang Pelaksanaan Integrasi Pelayanan Kesehatan Primer di Kota Surabaya;
 12. Keputusan Kepala Dinas Kesehatan Kota Surabaya Nomor 400.7 / 10187 / 436.7.2 / 2024 Tentang Penerapan Integrasi Layanan Primer (ILP) di Puskesmas dan Puskesmas Pembantu Kota Surabaya.

MEMUTUSKAN

Menetapkan : PENETAPAN KEPALA PUSKESMAS RANGKAH TENTANG JENIS JENIS PELAYANAN YANG DISEDIAKAN PUSKESMAS RANGKAH

KESATU : Jenis Jenis Pelayanan Puskesmas Rangkah sebagaimana tercantum dalam lampiran ini telah disesuaikan dengan kebutuhan masyarakat di wilayah kerja Puskesmas Rangkah;

- KETIGA** : Penetapan Nomor 400.7.2.3/0002.SP/436.7.2.3.28/2023 Tentang Jenis Jenis Pelayanan di UPTD Puskesmas Rangkah dicabut dinyatakan tidak berlaku;
- KEEMPAT** : Penetapan ini mulai berlaku sejak tanggal ditetapkan dan apabila di kemudian hari terdapat kekeliruan dalam penetapannya akan dilakukan perbaikan atau perubahan sebagaimana mestinya.

Ditetapkan di : Surabaya

Pada tanggal : 2 Januari 2025

KEPALA PUSKESMAS RANGKAH



dr. Tienne Soeleman C.M

Pembina Utama

NIP. 19610518 198709 2 001

LAMPIRAN PENETAPAN

KEPALA PUSKESMAS RANGKAH

Nomor : 400.7.2.3/0001/436.7.2.3.28/2025

Tanggal : 2 Januari 2025

1. TATA KELOLA

Tata Kelola pelayanan Kesehatan primer di Puskesmas diselenggarakan secara terintegrasi melalui system klaster.

- 1) Klaster yang menyelenggarakan Pelayanan Manajemen;
 - a. Manajemen Puskesmas;
 - b. Manajemen Arsip;
 - c. Manajemen Sumber Daya Manusia;
 - d. Manajemen Sarana, Prasarana, dan Perbekalan Kesehatan;
 - e. Manajemen Mutu Pelayanan;
 - f. Manajemen Keuangan dan Aset atau Barang Milik Daerah;
 - g. Manajemen Sistem Informasi Digital;
 - h. Manajemen Jejaring, dan
 - i. Manajemen Pemberdayaan Masyarakat.
- 2) Klaster yang menyelenggarakan Pelayanan Kesehatan Ibu dan Anak;
Memiliki sasaran :
 - a. Ibu Hamil, Bersalin dan Nifas;
 - b. Bayi dan Anak Balita;
 - c. Anak Pra Sekolah;
 - d. Anak Usia sekolah; dan
 - e. Remaja.
- 3) Klaster yang menyelenggarakan Pelayanan Kesehatan Dewasa dan Lanjut Usia;
Memiliki sasaran :
 - a. Dewasa; dan
 - b. Lanjut Usia.
- 4) Klaster yang menyelenggarakan Pelayanan Penanggulangan Penyakit Menular dan Kesehatan Lingkungan;
Menyelenggarakan :
 - a. Pelayanan Kesehatan Penanggulangan Penyakit Menular meliputi :
 - 1) Pelayanan TB
 - 2) Pelayanan HIV
 - 3) Pelayanan Kusta

b. Pelayanan Kesehatan Lingkungan

5) Klaster yang menyelenggarakan dukungan Pelayanan lintas klaster.

Berupa :

a. Pelayanan Kesehatan Gigi dan Mulut

b. Pelayanan Psikologi

c. Pelayanan Kesehatan Tradisional

d. Pelayanan Gizi

e. Pelayanan Gawat Darurat

f. Pelayanan Kefarmasian

g. Pelayanan Laboratorium

2. ALUR PELAYANAN PUSKESMAS RANGKAH

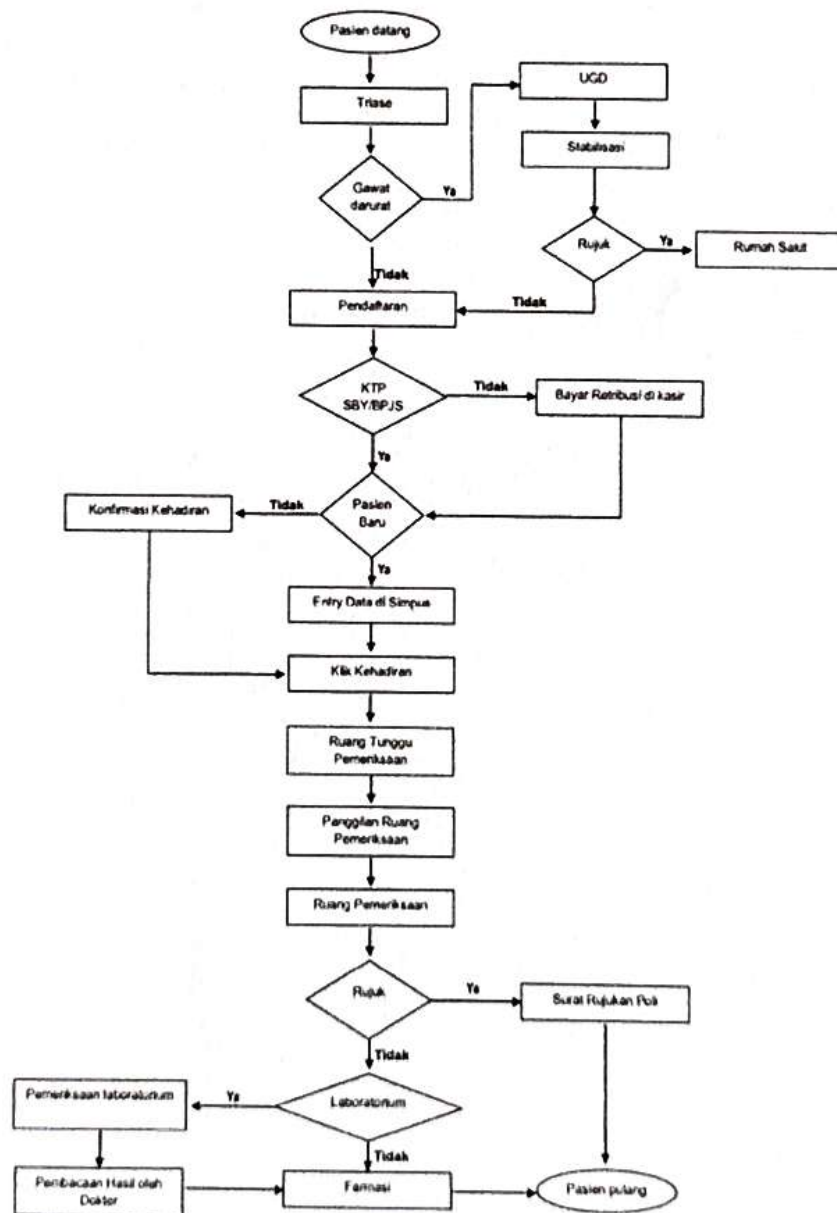

3. Jadwal Pelayanan

No	Pelayanan UKP	Sen	Sel	Rab	Kam	Jum	Sab
1	Pelayanan Klaster 2 (Kesehatan Ibu dan Anak)						
2	Pelayanan Klaster 3 (Dewasa dan Lansia) (Pagi)						
3	Pelayanan Klaster 3 (Dewasa dan Lansia) (Sore)						
4	Pelayanan Kesehatan Gigi dan Mulut						
5	Pelayanan Psikologi						
6	Pelayanan Gizi						
7	Pelayanan Kesehatan Tradisional						
8	Pelayanan Pemeriksaan Khusus (TB/ Kusta/ HIV)						
9	Pelayanan Laboratorium						
10	Pelayanan Farmasi						

Jam Layanan di luar hari besar / libur nasional :

Senin – Kamis (Pagi)	: 07.30 – 14.30 WIB
Senin – Kamis (Sore)	: 14.30 – 17.30 WIB
Jumat (Pagi)	: 07.30 – 11.30 WIB
Jumat (Sore)	: 14.30 – 17.30 WIB
Sabtu (Pagi)	: 07.30 – 13.00 WIB

NO	Pelayanan Luar Gedung	Jadwal Pembinaan
1	Posyandu Keluarga	Sesuai Jadwal Tahunan
2	Pos UKK	Sesuai Jadwal Tahunan
3	UKS dan UKGS - Skrining - Pemeriksaan Berkala	Sesuai Jadwal Tahunan
4	Pemberantasan Sarang Nyamuk (PSN) terpadu	Jumat (07.00 – selesai)
5	Pelayanan R1N1 (1 RW 1 Nakes)	Sesuai Jadwal Tahunan

Ditetapkan di Surabaya

Pada tanggal 2 Januari 2025

KEPALA PUSKESMAS RANGKAH



dr. Nenne Soeleman C.M

Pembina Utama

NIP. 19610518 198709 2 001